le cnam

Culture

Les conférences du cycle République, École, Laïcité

Face aux questionnements persistants autour du principe de la laïcité dans les services publics, le Cnam et le Conseil des sages de la laïcité ont décidé d'unir leurs compétences pour organiser ce séminaire de réflexion à destination, en particulier, des cadres de toutes les fonctions publiques – État, territoriale et hospitalière. Des intervenants reconnus apportent leur éclairage et donnent des clés pour accompagner les personnels dans leur action.

A voir ou à revoir en vidéo

2e cycle

CYCLE RÉPUBLIQUE, ÉCOLE, LAÏCITÉ

Laïcité dans les enseignements – enseignement de la laïcité

12 octobre 2021

A (RE)VOIR

Faire République, 229 ans après la bataille de Valmy

21 septembre 2021

CONFÉRENCE-DÉBAT

La liberté d'expression aux États-Unis et en France

11 mai 2021

CYCLE RÉPUBLIQUE, ÉCOLE, LAÏCITÉ

Laïcité, une histoire française

13 avril 2021

Ouverture et clôture du 1er cycle

A (RE)VOIR

9 décembre 1905 - 9 décembre 2020. Laïcité : la loi, les normes et les habitus

9 décembre 2020

A (RE)VOIR

Qu'est-ce que la laïcité ?

6 octobre 2020

CONSEIL DES SAGES DE LA LAICITÉ

sec.conseil-des-sages@education.gouv.fr

Télécharger les actes 2019-2020

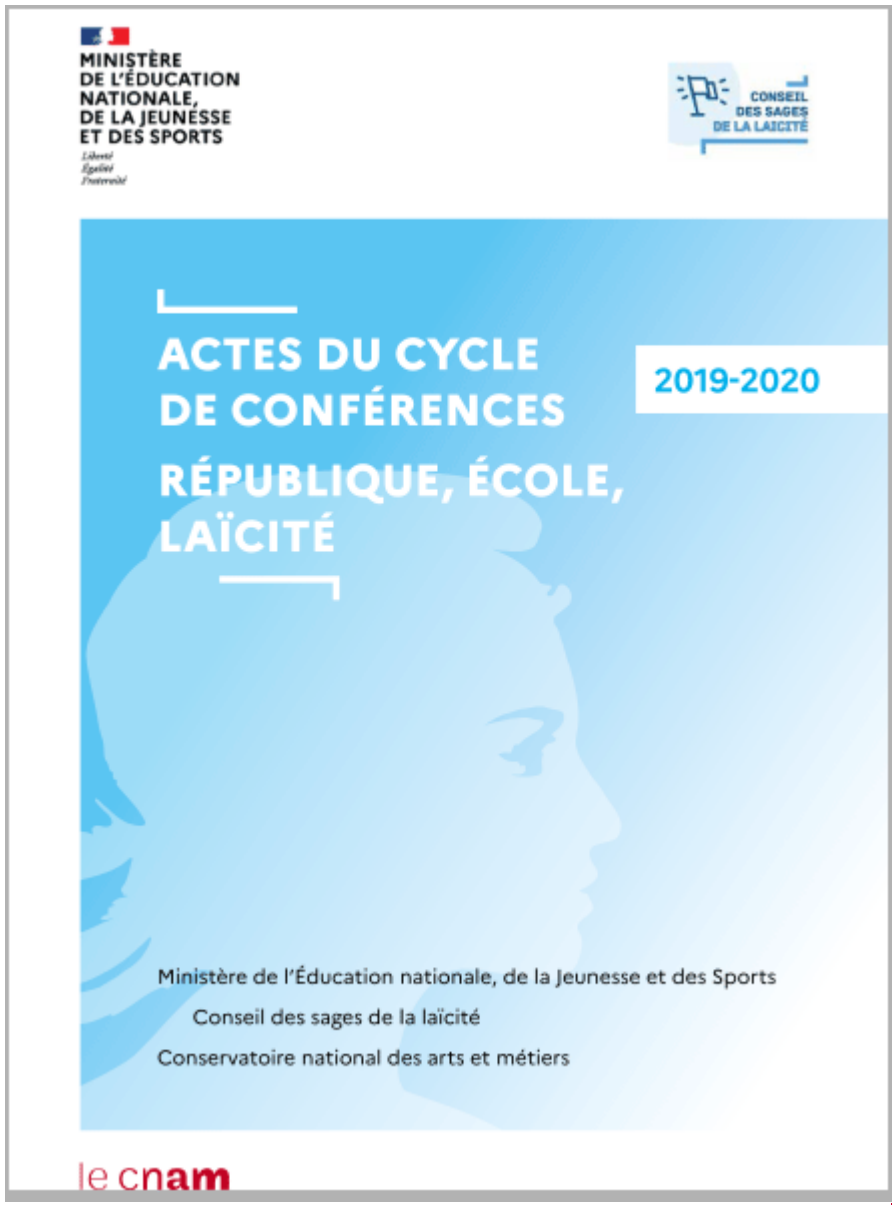
MINISTÈRE DE L'ÉDUCATION NATIONALE, DE LA JEUNESSE ET DES SPORTS

Liberté
Égalité
Fraternité

CONSEIL DES SAGES DE LA LAICITÉ

ACTES DU CYCLE DE CONFÉRENCES

2019-2020

RÉPUBLIQUE, ÉCOLE, LAÏCITÉ

Ministère de l'Éducation nationale, de la Jeunesse et des Sports

Conseil des sages de la laïcité

Conservatoire national des arts et métiers

le cnam

Les enseignements sur la laïcité

Certificat de compétence Action publique et gestion de la laïcité en société

https://culture.cnam.fr/les-conferences-du-cycle-republique-ecole-laicite-1256767.kjsp?RH=1598886483408